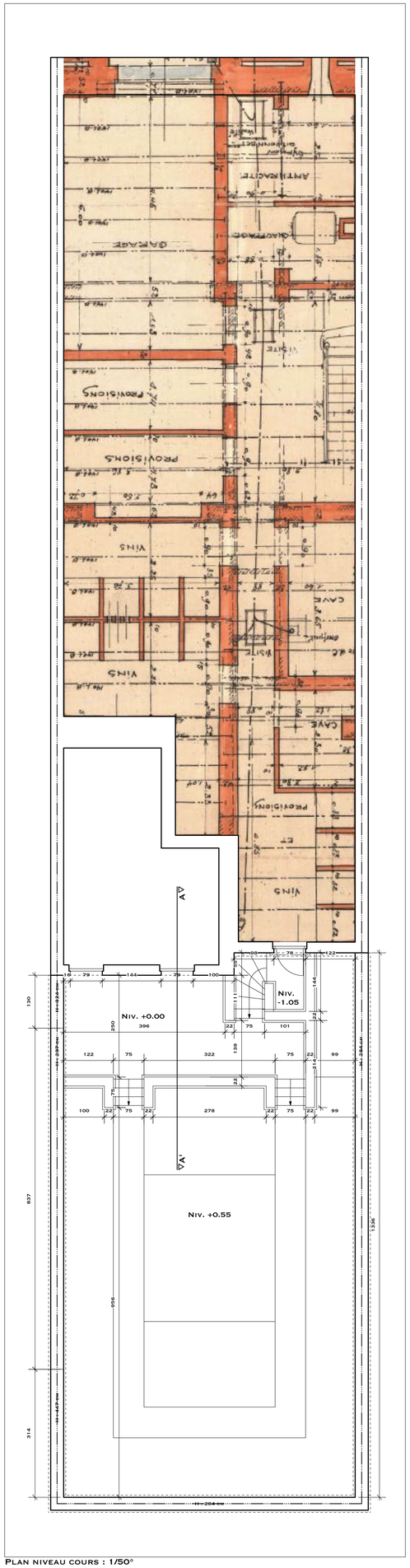

Plan niveau cours : 1/50°

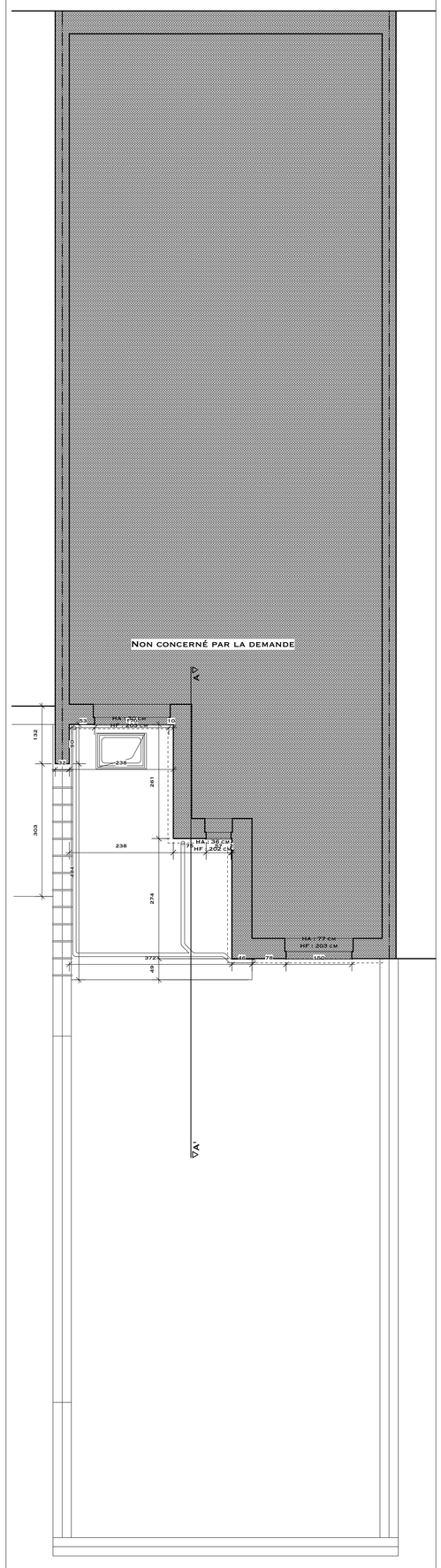

Plan 2° étage : 1/50°

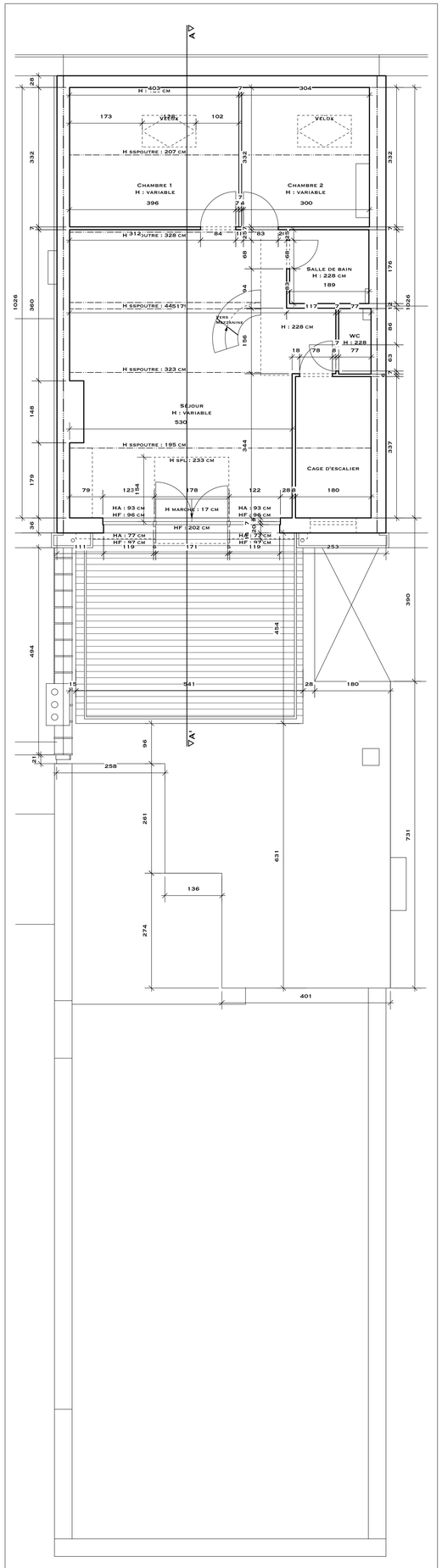

Plan 4° étage : 1/50°

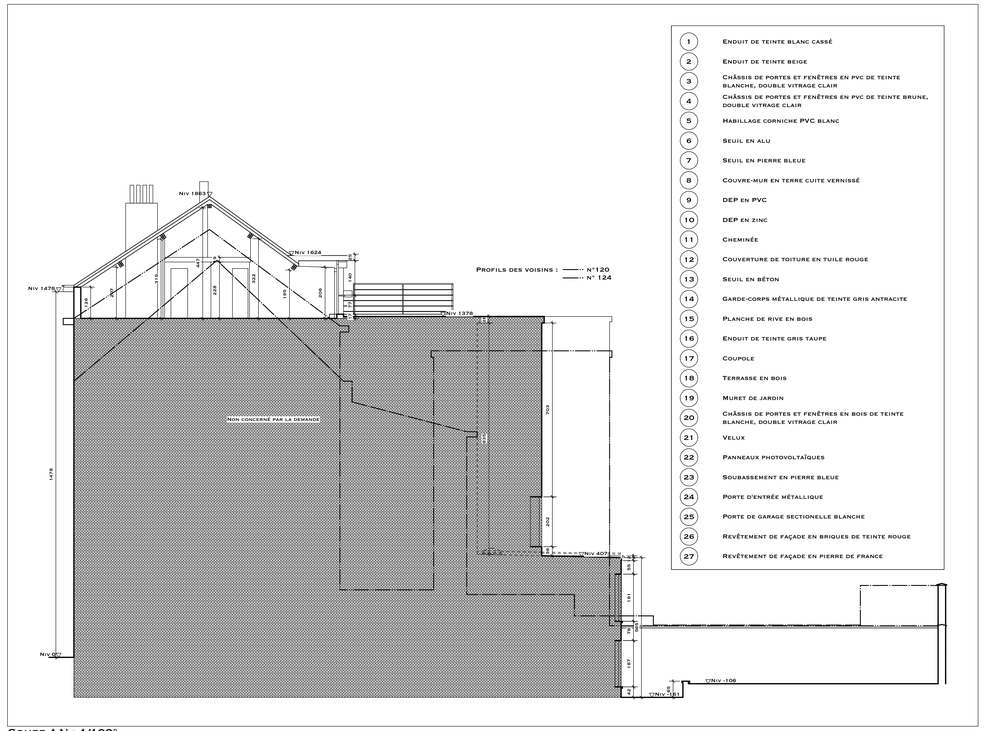

1. Enduit de teinte blanc cassé
2. Enduit de teinte beige
3. Châssis de portes et fenêtres en pvc de teinte blanche, double vitrage clair
4. Châssis de portes et fenêtres en pvc de teinte brune, double vitrage clair
5. Habillage corniche PVC blanc
6. Seuil en alu
7. Seuil en pierre bleue
8. Couvre-mur en terre cuite vernissé
9. DEP en PVC
10. DEP en zinc
11. Cheminée
12. Couverture de toiture en tuile rouge
13. Seuil en béton
14. Garde-corps métallique de teinte gris antracite
15. Planche de rive en bois
16. Enduit de teinte gris taupe
17. Coupole
18. Terrasse en bois
19. Muret de jardin
20. Châssis de portes et fenêtres en bois de teinte blanche, double vitrage clair
21. Velux
22. Panneaux photovoltaïques
23. Soubassement en pierre bleue
24. Porte d'entrée métallique
25. Porte de garage sectionelle blanche
26. Revêtement de façade en briques de teinte rouge
27. Revêtement de façade en pierre de france

Coupe AA' : 1/100°

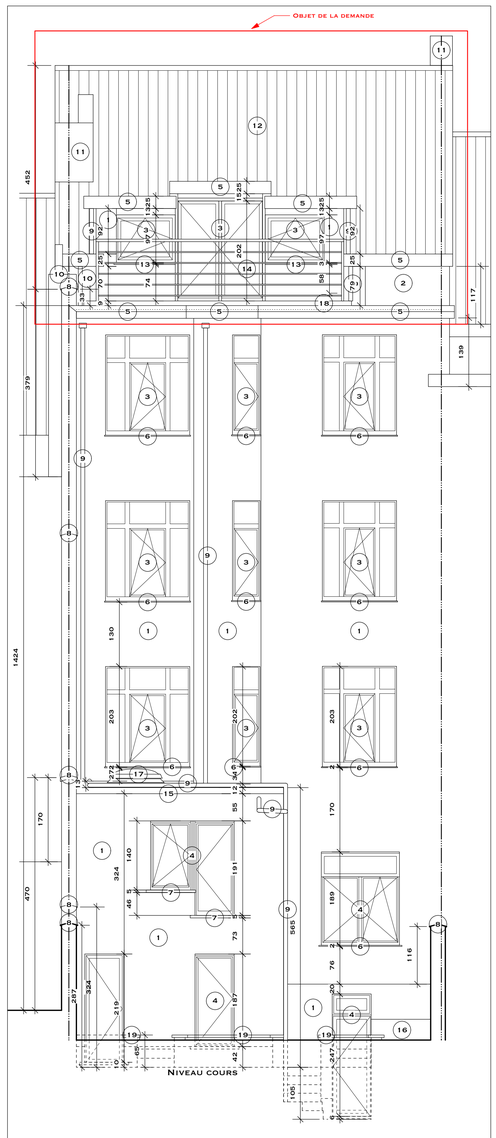

Façade arrière : 1/50°

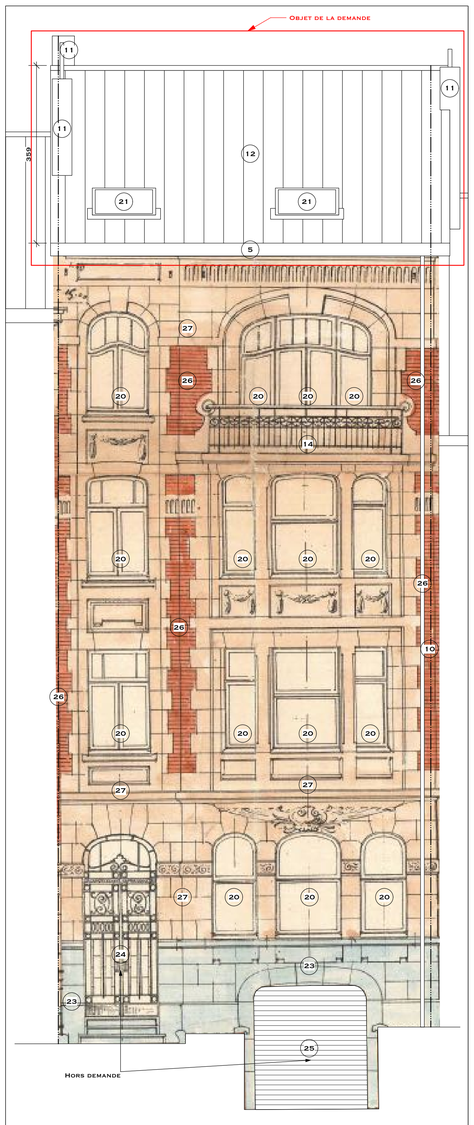

Façade avant : 1/50°

Modifications	Date:	

LEGENDE :

- MACONNERIE EXISTANTE
- MACONNERIE A DEMOLIR
- NOUVELLE MACONNERIE
- CLOISON LEGERE
- BETON ARME

Les travaux sont à exécuter conformément au Cahier des charges de l'Etat, au Cahier Général des Charges pour travaux de construction privée de la F.A.B., C.S.T.C., C.N.C., et aux conditions particulières au projet. Les cotes sont à vérifier par les entrepreneurs; en cas d'erreur ou d'omission, ceux-ci sont tenus d'en prévenir les architectes avant exécution. Les entrepreneurs ont la responsabilité de vérifier les grandeurs réelles des constructions réalisées ou existantes.

COMMUNE DE SCHAERBEEK	PERMIS D'URBANISME	REGION DE BRUXELLES - CAPITALE
MAITRE DE L'OUVRAGE	PROJET : Rénovation d'un immeuble de rapport 122 Avenue Eugène Demolder 1030 Schaerbeek	PU
ARCHITECTE	OBJET : Situation existante : -Plans, Coupe, Façades	3D
COLLABORATRICE		DATE : 10/09/26